



Projekt

**B 289 „(Burgkunstadt) – Kulmbach“
Ortsumgehung Mainroth – Rothwind - Fassoldshof**

Maßnahmen an der 110-kV-Ltg. Redwitz – Kulmbach, Ltg. Nr. E90:

Mast- und Fundamentverstärkungen (Mast Nr. 29, 32, 33, 36);

Mastverstärkung (Mast Nr. 34);

Ersatzneubau am gleichen Standort (Mast Nr. 30, 31, 35);

Ersatzneubau an einem neuen Standort innerhalb der Leitungsachse (Mast Nr. 37);

Windenplätze für Beseilung (Mast Nr. 29, 40);

Landkreis Kulmbach

Landkreis Lichtenfels

Regierungsbezirk Oberfranken

Planfeststellungsverfahren

Unterlage 16-8

Fotodokumentation

Träger des Vorhabens:
Bundesrepublik Deutschland



bayernwerk

LH-07-E90
A-Mast-Nr. 29
Bild 1
22.08.2017
09:40:11 UTC eg LR

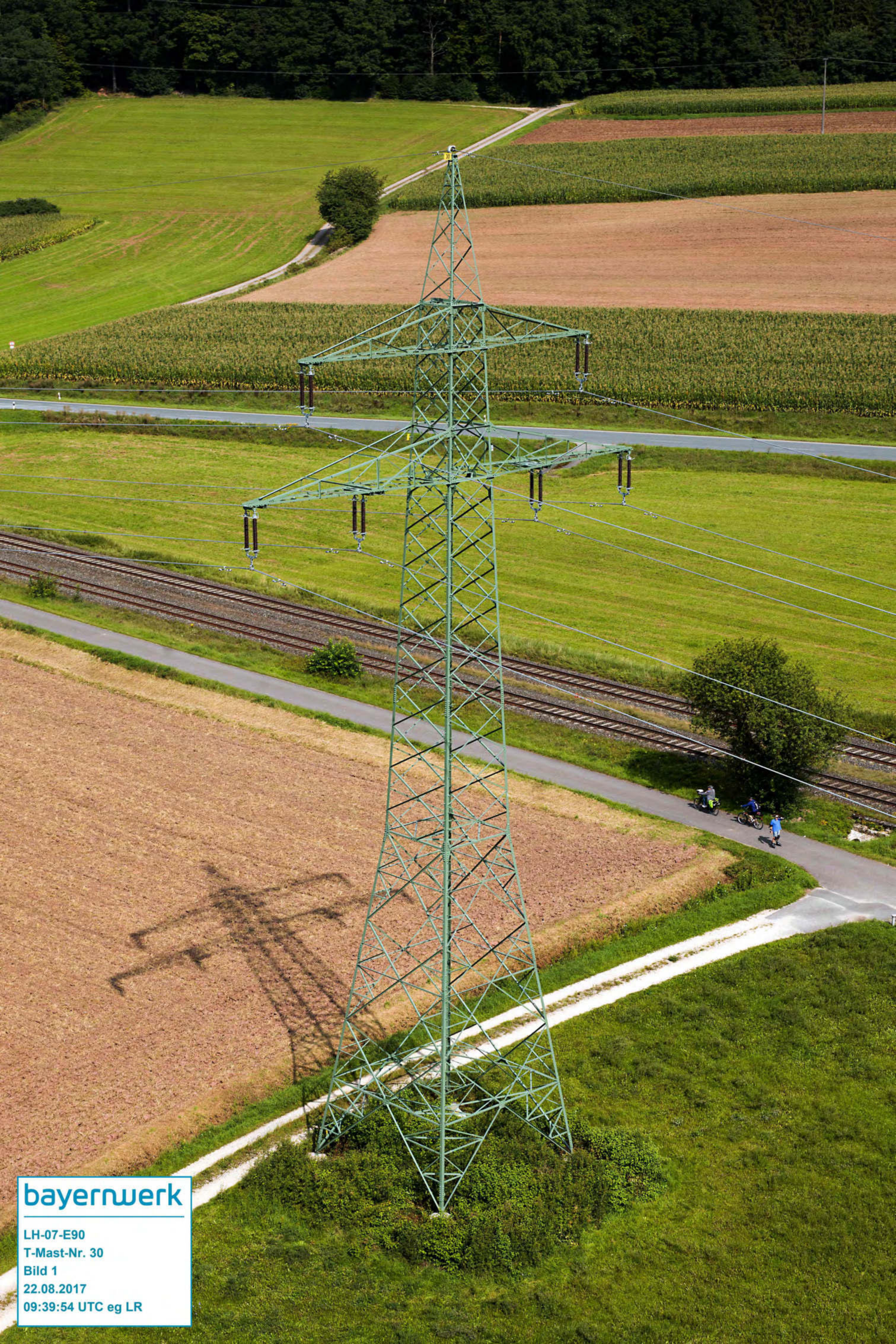

bayernwerk

LH-07-E90
T-Mast-Nr. 30
Bild 1
22.08.2017
09:39:54 UTC eg LR



bayernwerk

LH-07-E90
T-Mast-Nr. 31
Bild 1
22.08.2017
09:39:32 UTC eg LR



bayernwerk

LH-07-E90
T-Mast-Nr. 32
Bild 1
22.08.2017
09:39:07 UTC eg LR

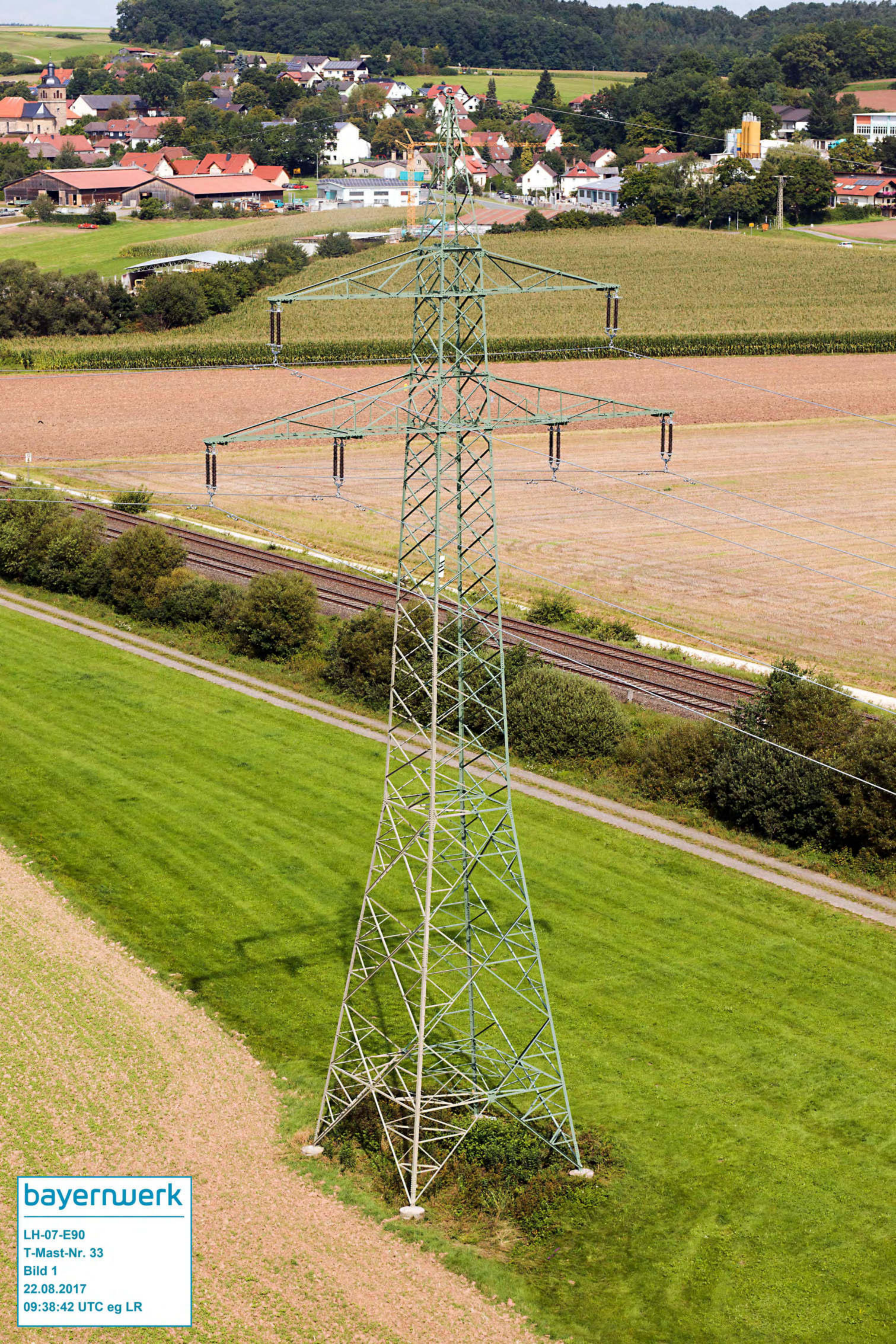

bayernwerk

LH-07-E90
T-Mast-Nr. 33
Bild 1
22.08.2017
09:38:42 UTC eg LR



bayernwerk

LH-07-E90
T-Mast-Nr. 34
Bild 1
22.08.2017
09:38:23 UTC eg LR



bayernwerk

LH-07-E90
T-Mast-Nr. 35
Bild 1
22.08.2017
09:38:05 UTC eg LR

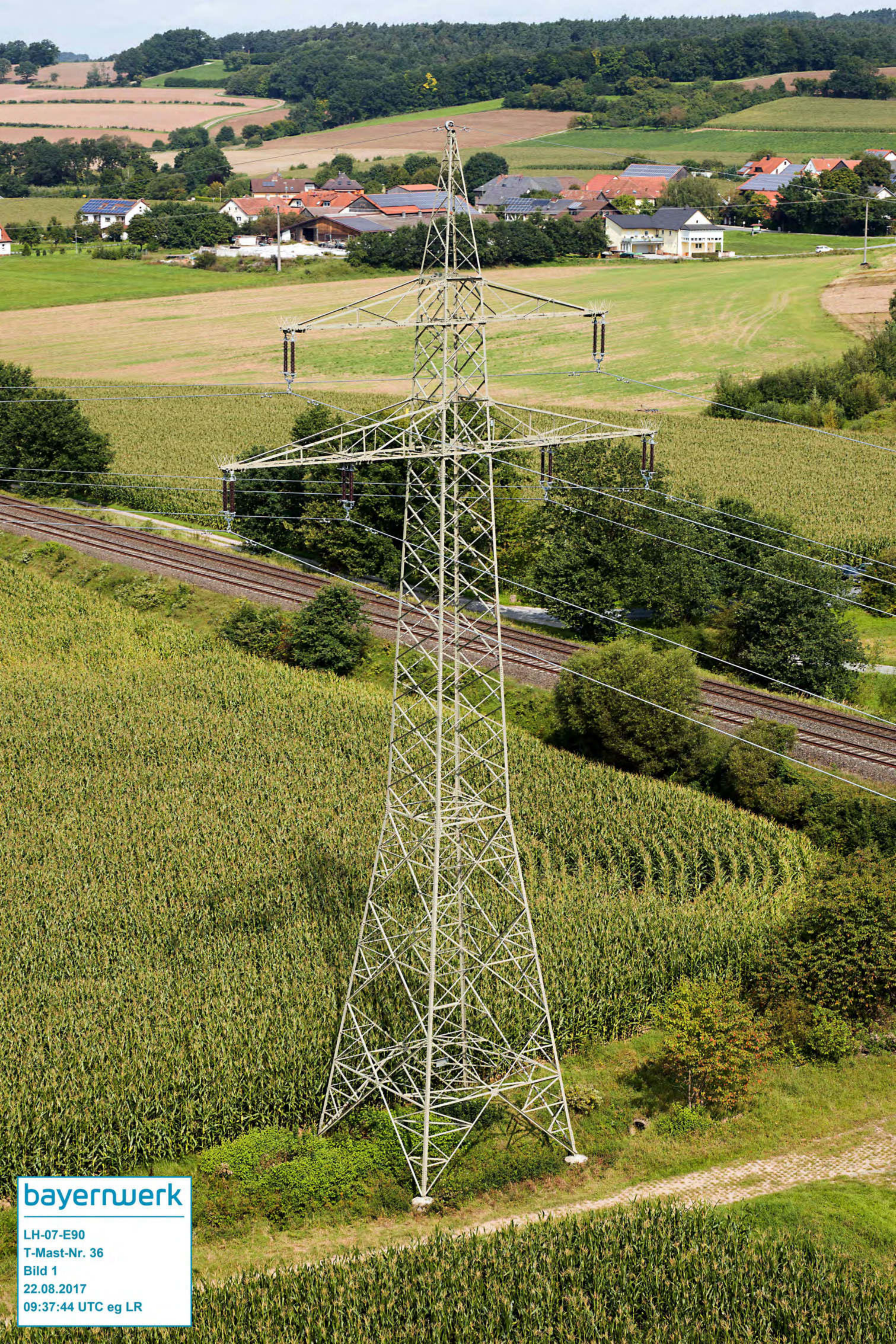

bayernwerk

LH-07-E90
T-Mast-Nr. 36
Bild 1
22.08.2017
09:37:44 UTC eg LR

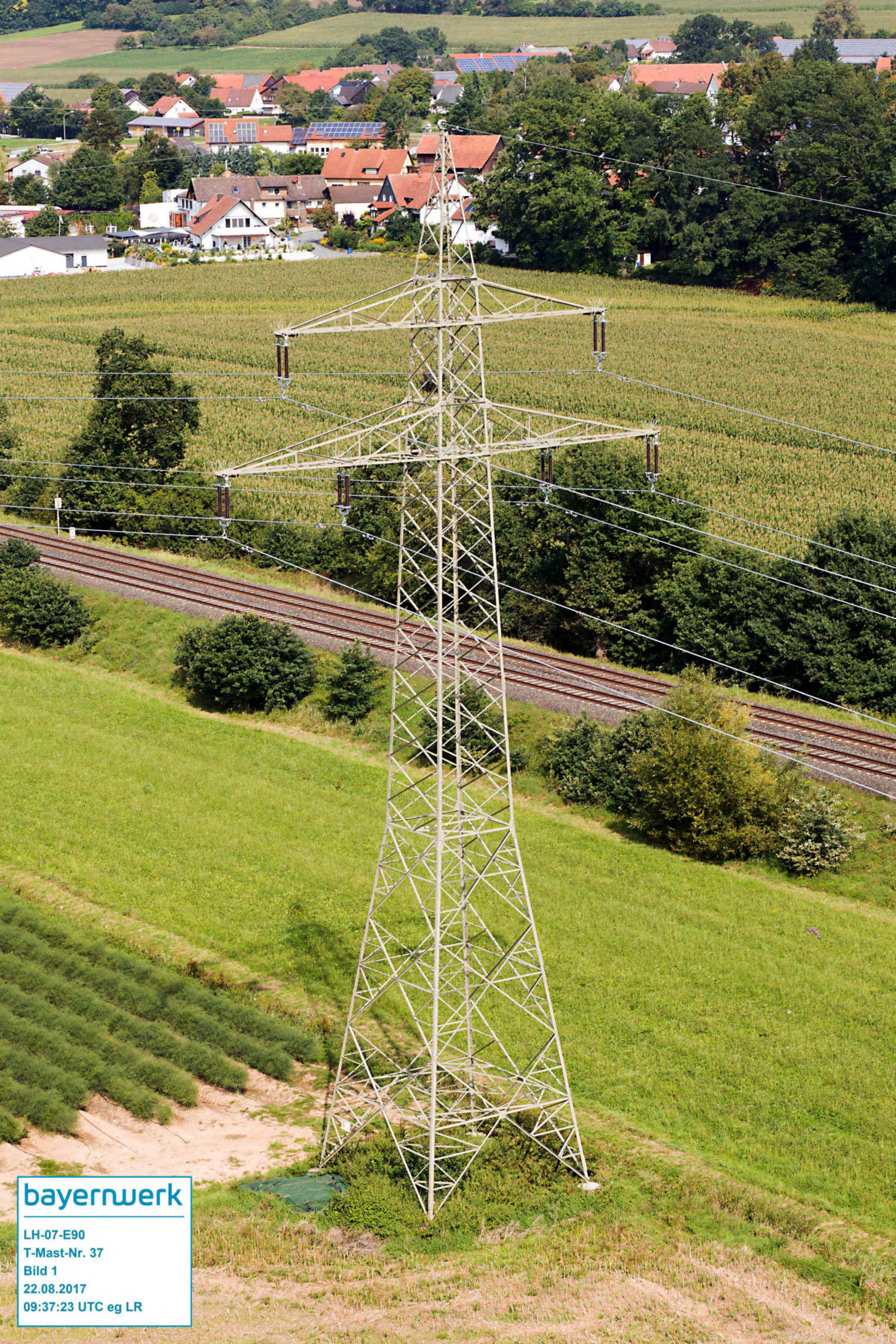

bayernwerk

LH-07-E90
T-Mast-Nr. 37
Bild 1
22.08.2017
09:37:23 UTC eg LR



bayernwerk

LH-07-E90
T-Mast-Nr. 38
Bild 1
22.08.2017
09:35:51 UTC eg LR



bayernwerk

LH-07-E90
T-Mast-Nr. 39
Bild 1
22.08.2017
09:35:30 UTC eg LR



bayernwerk

LH-07-E90
A-Mast-Nr. 40
Bild 1
22.08.2017
09:35:09 UTC eg LR