

Markt Mainleus
Gmkg. Schwarzach b. Kulmbach

315	3130 m ²
7.01.01	3130 m ²

314	14860 m ²
7.02.01	14860 m ²

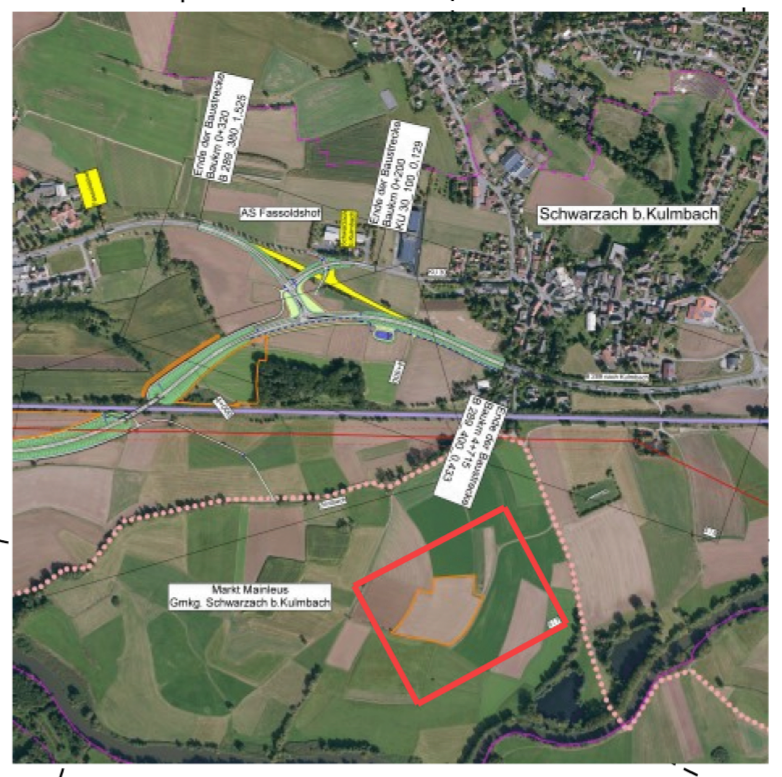

Zeichenerklärung

Grunderwerb

- zu erwerbende Fläche
- vorübergehend in Anspruch zu nehmende Fläche
- dauernd zu belastende Fläche
- Flächen im Eigentum der Bundesrepublik Deutschland (Bundesstraßenverwaltung)

176/3	2 664 m ²	Flurstück / Größe des Flurstücks
1.30.1	234 m ²	lfd. Nr. im Grunderwerbsverzeichnis / Größe der Teilfläche 1 Nr. des Grunderwerbsplanes 30 lfd. Nr. des betroffenen Flurstückes 1 Teilfläche eines Flurstückes
*		zusammengesetzt aus mehreren Teilflächen

- Zusammengehörigkeitspfeil
- Gemarkungsgrenze
- Flurstücksgrenze
- Nicht festgestellte Flurstücksgrenze

116/12 Flurstücksnummer

Staatliches Bauamt Bayreuth Wilhelminenstraße 2 95444 Bayreuth Tel.: 0921/606-0, Fax: 0921/606-3810, E-Mail: poststelle@stbapt.bayern.de		bearbeitet: März 2023 Seyffert gezeichnet: März 2023 Hacke geprüft: März 2023 Starke
	PSP Nr.: Projekt: B289_Mainroth-Rothwind-Fassoldshof_OU FE_10	

Feststellungsentwurf

Straßenbauverwaltung Freistaat Bayern <b style="text-align: center;">Staatliches Bauamt Bayreuth Straße / Abschn.-Nr. / Station: B 289_340_0,080 - B 289_400_0,433 PROJIS-Nr.: 09 912584 00	Unterlage / Blatt-Nr.: 10.1 / 7 <b style="text-align: center;">Grunderwerbsplan Ausgleichsflächen Maßstab: 1 : 1.000
--	--

**B 289 "(Burgkunstadt) - Kulmbach"
Ortsumgehung
Mainroth - Rothwind - Fassoldshof
Baukm 0+000 - Baukm 4+715**

aufgestellt: Staatliches Bauamt Bayreuth  Zeuschel, Ltd. Baudirektor Bayreuth, den 31.03.2023	
--	--

© Bayerische Vermessungsverwaltung, Geobasisdaten (Darstellung der Flurkarte als Eigentumsnachweis nicht geeignet)
 © Bayerisches Landesamt für Umwelt, www.lfu.bayern.de
 Bezugssystem: Gauß-Krüger
 Lagestatus: 120, DHDN90 - (EPSG 31468)
 Höhenstatus: 100, DHHN12 (NN) - (EPSG 7699)
 Auszug enthält Daten aus dem Rauminformationssystem