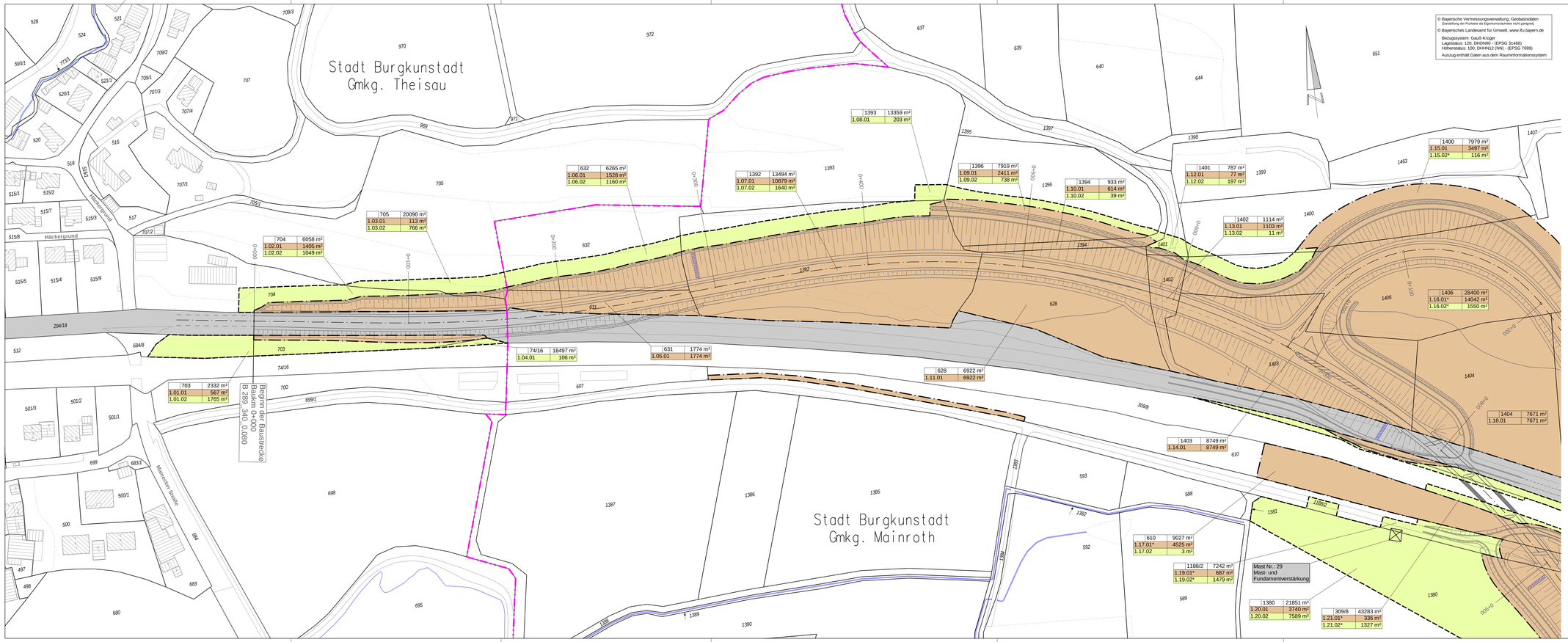

© Bayerische Vermessungsverwaltung, Geobasisdaten
(Darstellung der Flurkarte als Eigentumsnachweis nicht geeignet)
© Bayerisches Landesamt für Umwelt, www.lfu.bayern.de

Bezugssystem: Gauß-Krüger
Lagestatus: 120, DHDN90 - (EPSG 31468)
Höhenstatus: 100, DHHN12 (NN) - (EPSG 7899)
Auszug enthält Daten aus dem Rauminformationssystem

Zeichenerklärung

Grunderwerb

- zu erwerbende Fläche
- vorübergehend in Anspruch zu nehmende Fläche
- dauernd zu belastende Fläche
- Flächen im Eigentum der Bundesrepublik Deutschland (Bundesstraßenverwaltung)

176/3	2 664 m²	Flurstück / Größe des Flurstücks
1.30.1	234 m²	lfd. Nr. im Grunderwerbsverzeichnis / Größe der Teilfläche
		1 Nr. des Grunderwerbsplanes
		30 lfd. Nr. des betroffenen Flurstückes
		1 Teilfläche eines Flurstückes
*		zusammengesetzt aus mehreren Teilflächen
← →		Zusammengehörigkeitspfeil
		Gemarkungsgrenze
		Flurstücksgrenze
		Nicht festgestellte Flurstücksgrenze
116/12		Flurstücksnummer

1 2 3 4 5 6

Staatliches Bauamt Bayreuth

Wilhelminenstraße 2
95444 Bayreuth

Tel.: 0921/606-0, Fax: 0921/606-3810, E-Mail: poststelle@stbabt.bayern.de

bearbeitet:	März 2023	Seyffert
gezeichnet:	März 2023	Hacke
geprüft:	März 2023	Starke
PSP Nr.:		
Projekt:	B289_Mainroth-Rothwind-Fassoldshof_OU	
	FE_10	

Feststellungsentwurf

Straßenbauverwaltung Freistaat Bayern

Staatliches Bauamt Bayreuth

Straße / Abschn.-Nr. / Station: B 289_340_0.080 - B 289_400_0.433

PROJIS-Nr.: 09 912584 00

Unterlage / Blatt-Nr.: 10.1 / 1

Grunderwerbsplan

Baukm 0+000 - 0+800

Maßstab: 1 : 1.000

B 289 "(Burgkunstadt) - Kulmbach"
Ortsumgehung
Mainroth - Rothwind - Fassoldshof
Baukm 0+000 - Baukm 4+715

aufgestellt:
Staatliches Bauamt Bayreuth

Zeuschel, Ltd. Baudirektor
Bayreuth, den 31.03.2023