

**Bauwerk 0-1**  
 Brücke im Zuge der B 289  
 über die Bahnstrecke 5100 Bamberg - Hof  
**Baukm 0+843**  
 KrW = 60 gon LW = 78,00 m (3 Felder)  
 BzG = 12,10 m LH ≥ 5,832 m über DB

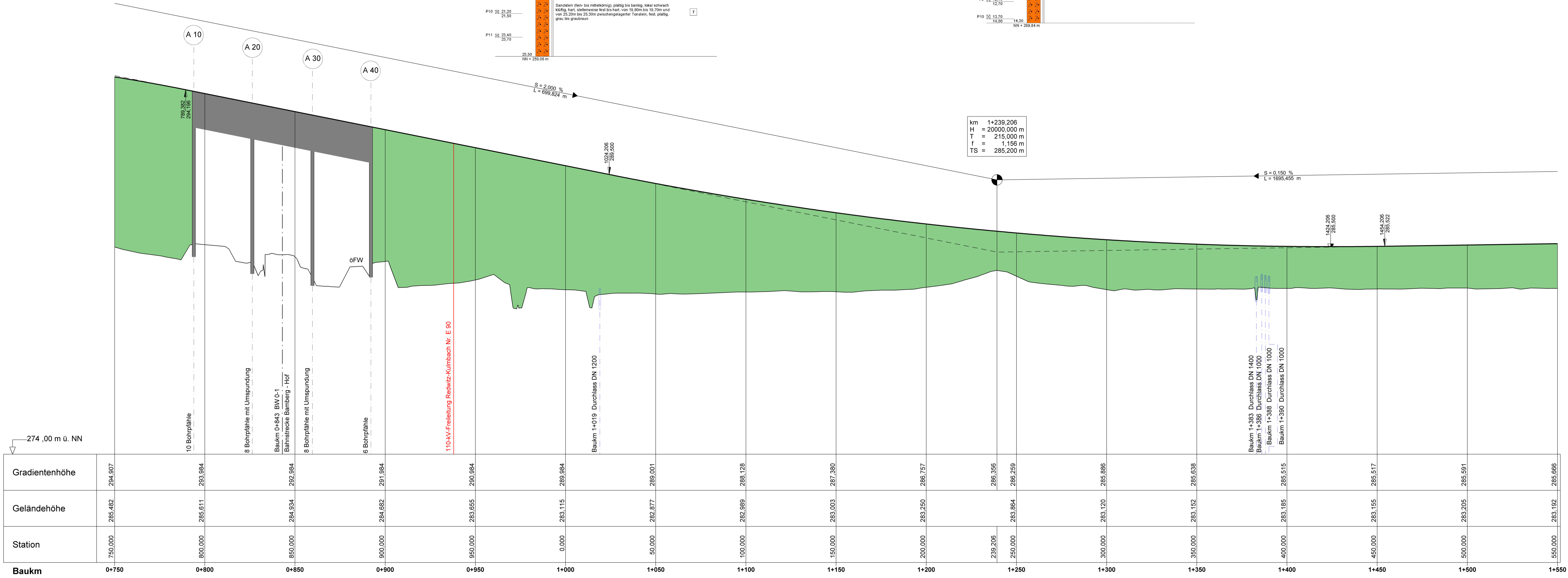
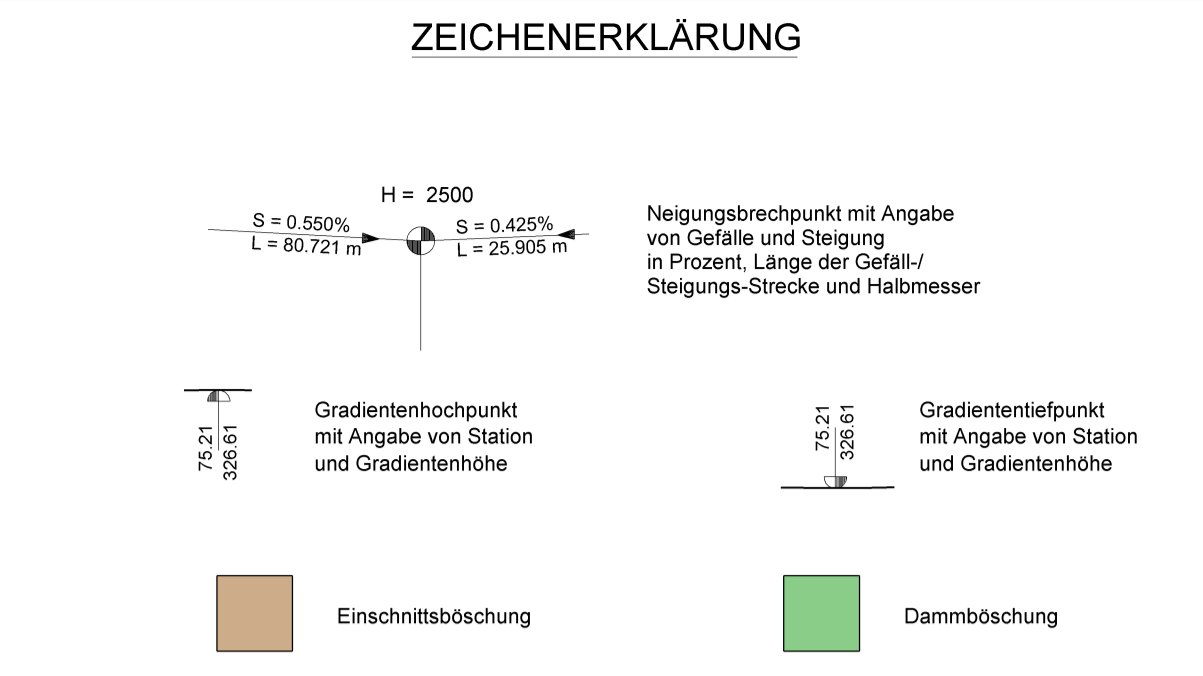
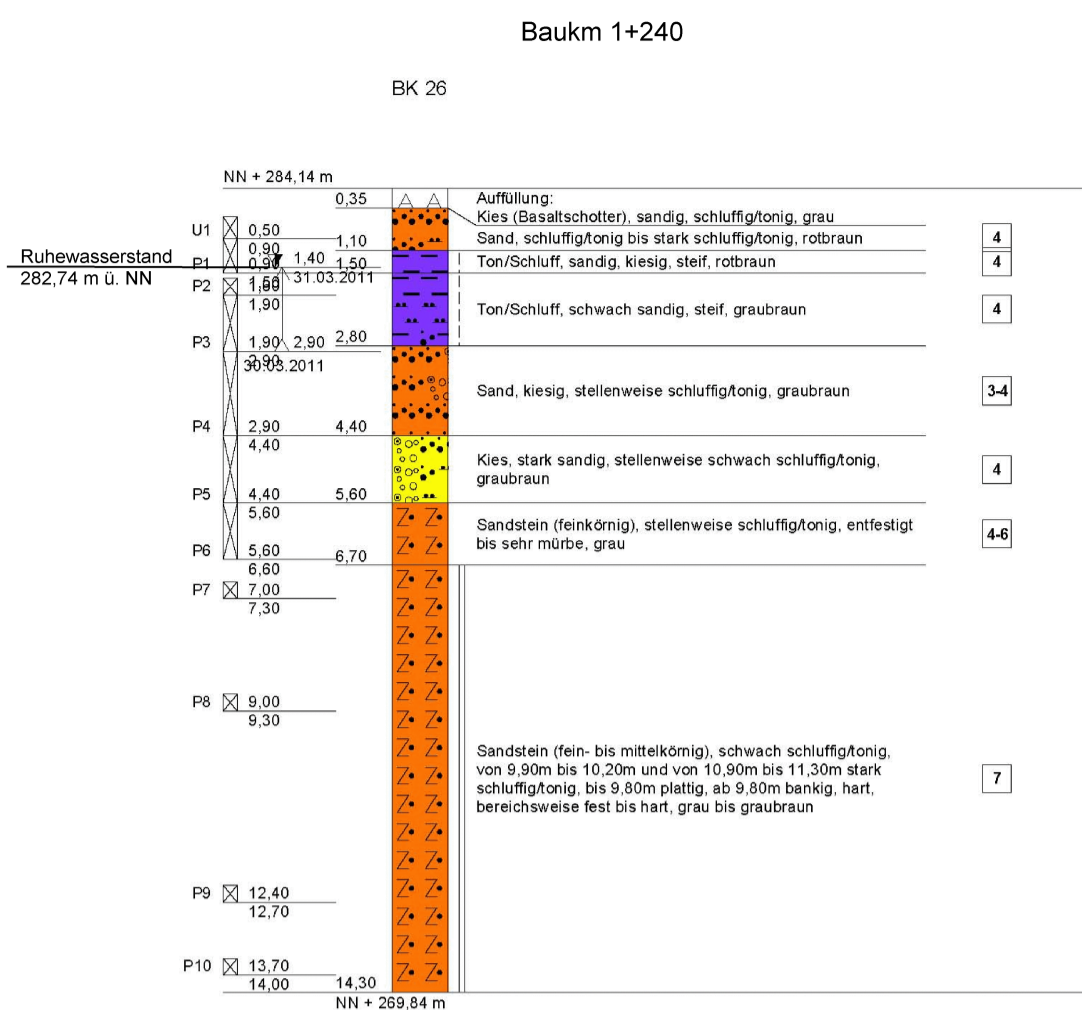
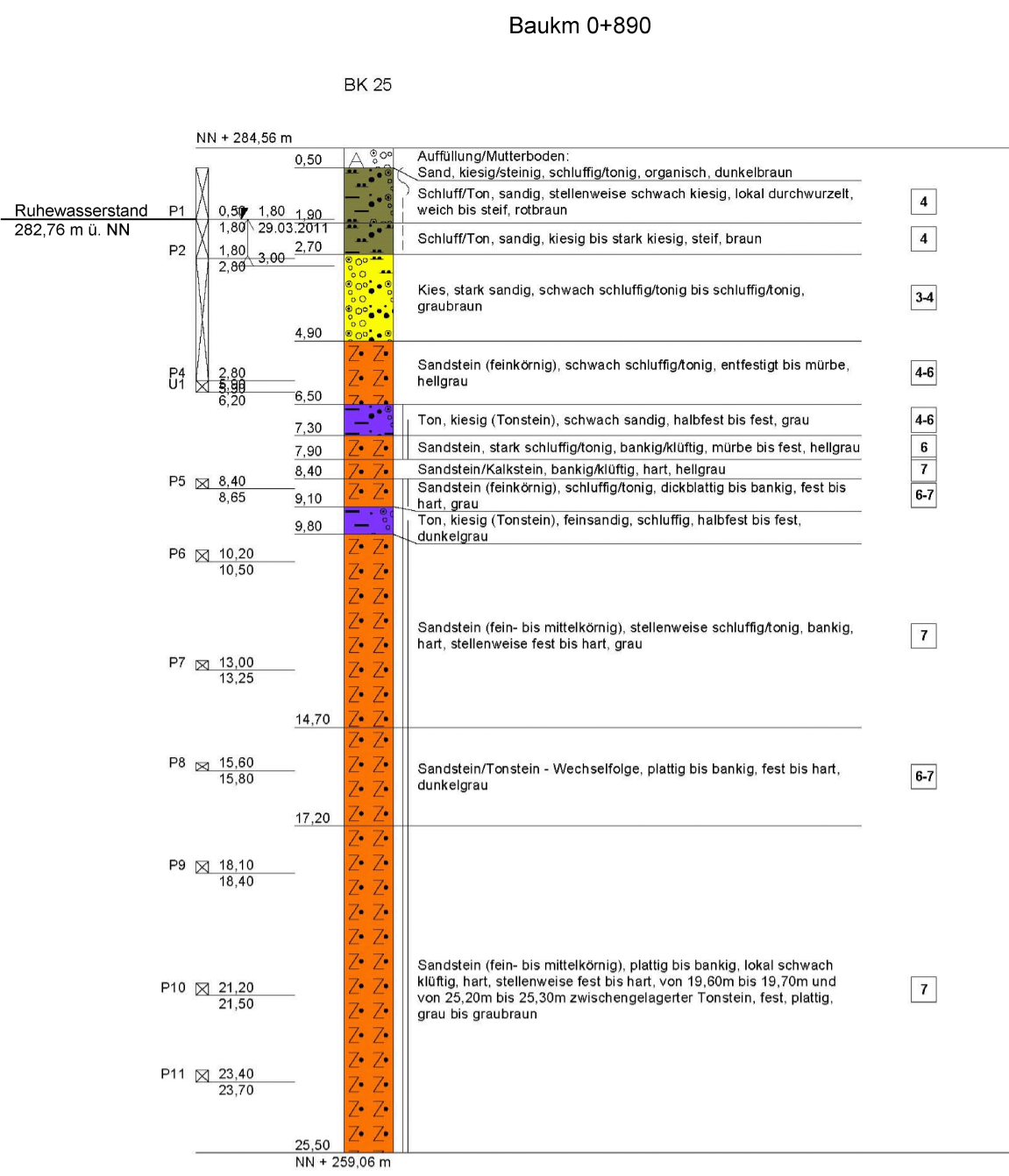

Staatliches Bauamt Bayreuth  
 Wilhelmstraße 2  
 95444 Bayreuth  
 Tel.: 0921/606-0, Fax: 0921/606-3810, E-Mail: poststelle@stbaib.bayern.de

**Feststellungsentwurf**

Straßenbauverwaltung Freistaat Bayern  
 Staatliches Bauamt Bayreuth  
 Straße / Abschn.-Nr. / Station: B 289\_340\_0,080 - B 289\_400\_0,433  
 PROJIS-Nr.: 09 912584 00

B 289 "(Burgkunstadt) - Kulmbach"  
 Ortsumgehung  
 Mainroth - Rothwind - Fassoldshof  
 Baukm 0+000 - Baukm 4+715

aufgestellt:  
 Staatliches Bauamt Bayreuth  
 Zeitschell, Ltd. Bauingenieur  
 Bayreuth, den 31.03.2023

bearbeitet: März 2023 Seyffert  
 gezeichnet: März 2023 Hacke  
 geprüft: März 2023 Starke  
 PSP Nr.:  
 Projekt: B289\_Mainroth-Rothwind-Fassoldshof\_DU

Unterlage / Blatt-Nr.: 6 / 2  
 Höhenplan B 289  
 0+800 - 1+500  
 Maßstab: 1 : 1.000 / 100