

Markt Mainleus
Gmkg. Schwarzach b. Kulmbach

Zeichenerklärung

- zu erwerbende Fläche
- vorübergehend in Anspruch zu nehmende Fläche
- dauernd zu belastende Fläche
- Flächen im Eigentum der Bundesrepublik Deutschland (Bundesstraßenvermögen)

- Flurstück / Größe des Flurstücks
- Fl. Nr. im Grundverzeichnisse / Größe der Teilfläche
- Fl. Nr. der betroffenen Flurstücke
- Fl. Nr. der betroffenen Flurstücke
- Zusammengehörigkeitslinie
- Gemarkungsgrenze
- Flurstücksgrenze
- Flurstücknummer

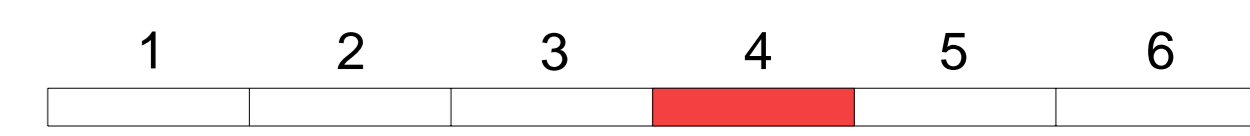
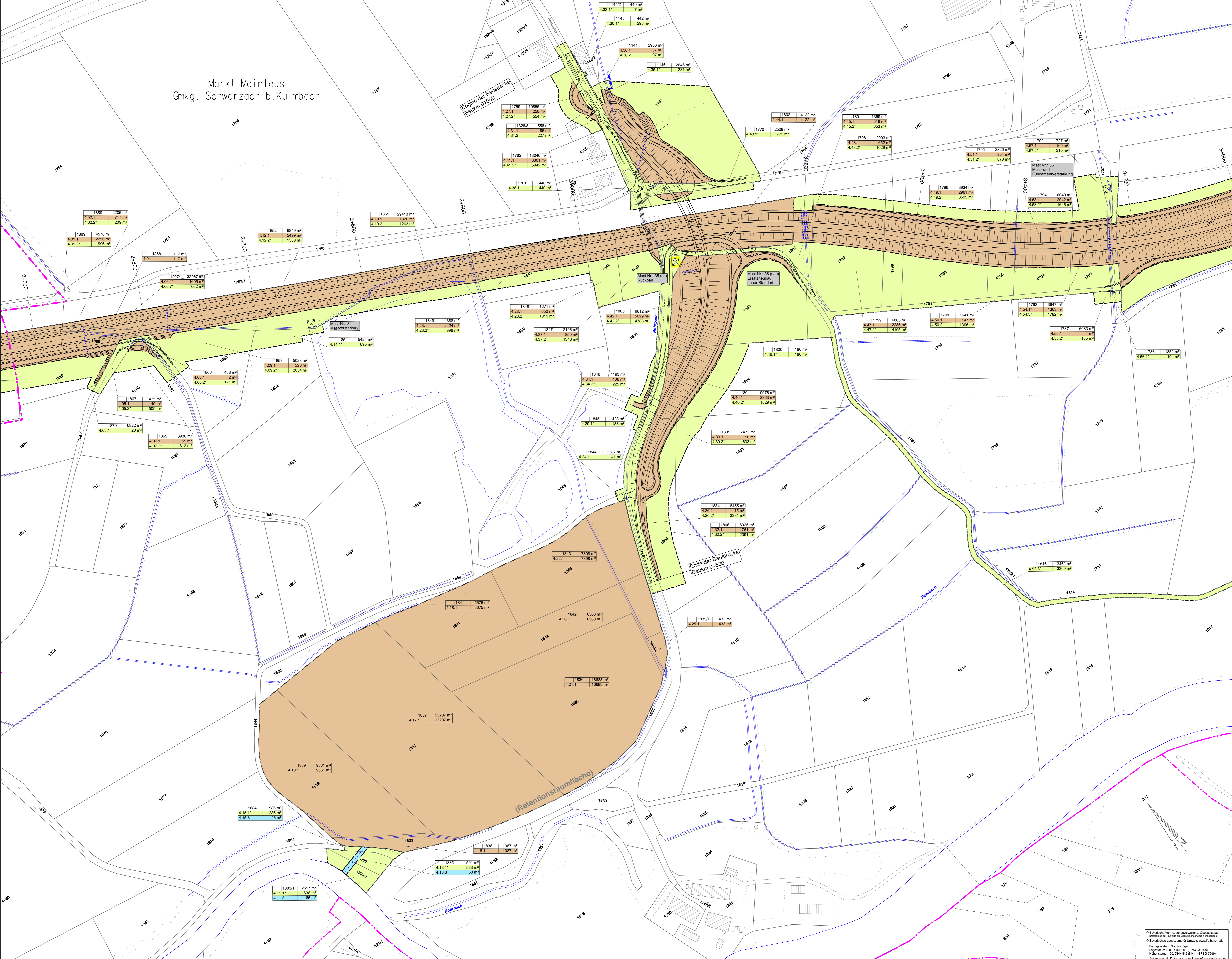

| | | | |
|---|--|--|----------------------|
| Staatliches Bauamt Bayreuth | | bearbeitet: März 2020 | Skizziert: März 2020 |
| Wilhelmstr. 2 95444 Bayreuth | | gezeichnet: März 2020 | Laufner |
| Tel.: 0921 9308-0 Fax: 0921 9308-3810 E-Mail: poststelle@stbamt.bayreuth.de | | geprüft: März 2020 | Parzler |
| | | PSP Nr.: | |
| | | Projekt: 030 - Schwarzach-Rothwind-Fassoldshof | |

Feststellungsentwurf

| | |
|--|---------------------------------|
| Strassenbauverwaltung Freistaat Bayern | Unterlage / Blatt-Nr.: 10.1 / 4 |
| Staatliches Bauamt Bayreuth | Grundverzeichnisseplan |
| Strasse / Abzweign.-Nr. / Station: B 289, 340, 0,000 - B 289, 400, 0,433 | Baukm 2+500 - 3+400 |
| PROJUS-Nr.: 09 91284-00 | Maßstab: 1:1.000 |

**B 289 (Burgk) - Kulmbach*
Ortsumgehung
Mainroth - Rothwind - Fassoldshof
Baukm 0+000 - Baukm 4+715**

aufgestellt:
Staatliches Bauamt Bayreuth

[Signature]
Schriebel, 1.07.2020
Bayreuth, dem 10.07.2020

© Bayerische Vermessungsverwaltung, Geobasisdaten
Bereitstellung der Daten als Geobasisdaten (Vorgänger)
© Bayerisches Landesamt für Umwelt, www.lfu.bayern.de
Bezugssystem: Gauß-Krüger
Längsskala: 100, DTM/NOG (EPSG 31466)
Höhenstatus: 100, DTM/NOG (EPSG 7999)
Auszug enthält Daten aus dem Rauminformationssystem